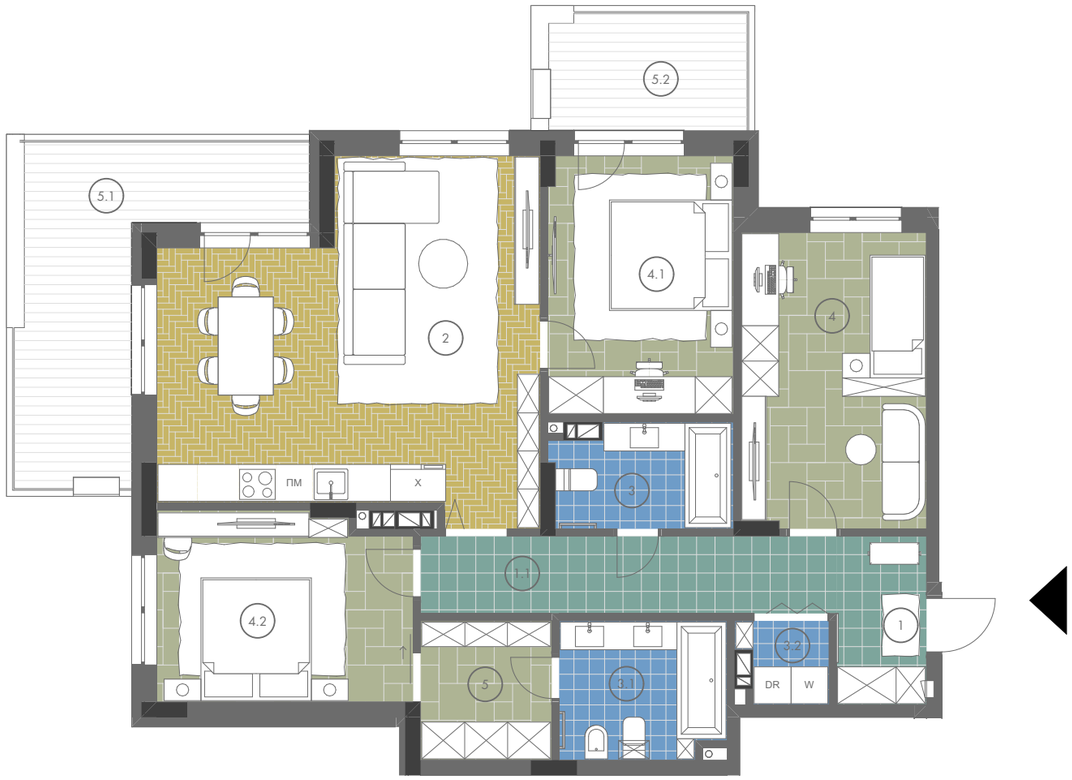

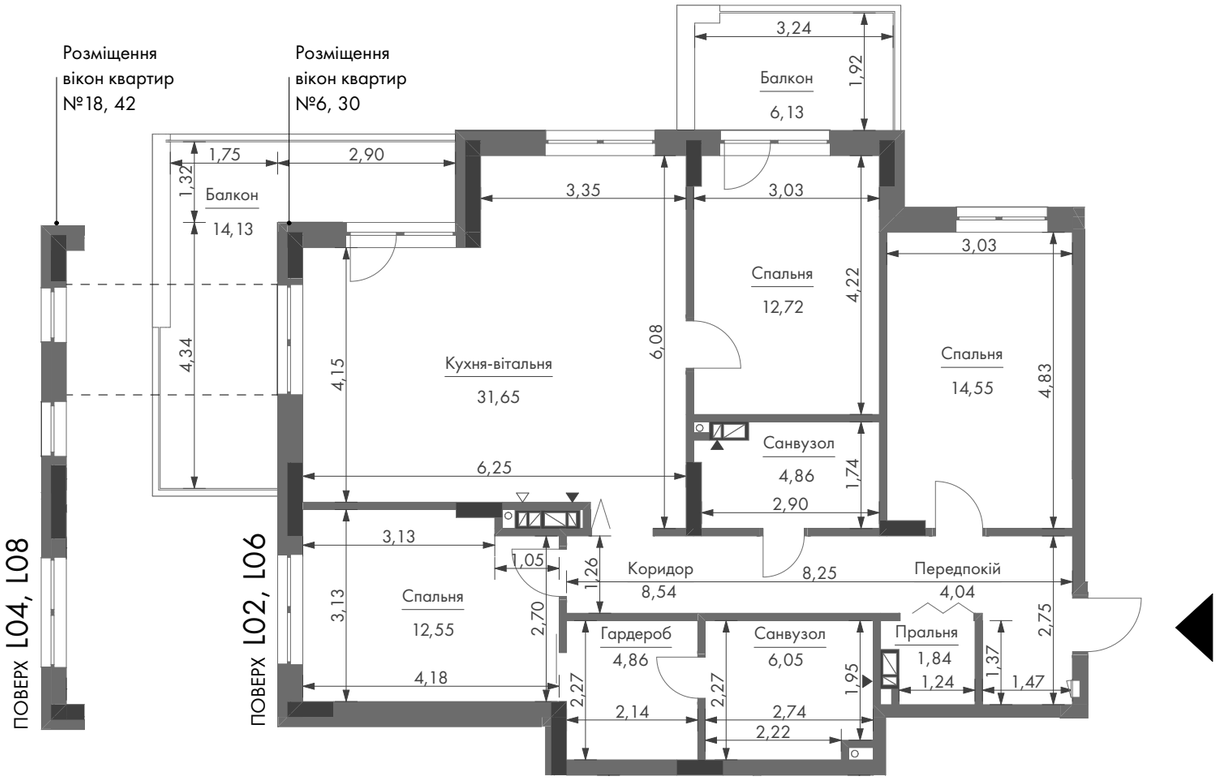

Загальна площа – 107,74 м², Житлова площа – 39,82 м²

GRAVITY PARK

D-04
БУДИНОК

L02, L04, L06, L08
ПОВЕРХ

6, 18, 30, 42
№ КВАРТИРИ

3XL-1

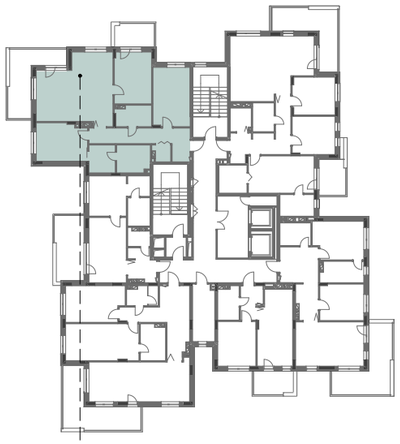

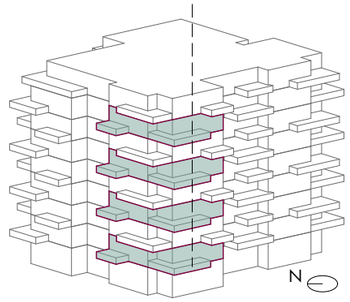

№ п/п	Найменування	Площа, м²	Примітки
1	Передпокій	4,04	
1.1	Коридор	8,54	
2	Кухня-вітальня	31,65	
3	Санвузол	4,86	
3.1	Санвузол	6,05	
3.2	Пральня	1,84	
4	Спальня	14,55	
4.1	Спальня	12,72	
4.2	Спальня	12,55	
5	Гардероб	4,86	
5.1	Балкон	4,24	K=0,3
5.2	Балкон	1,84	K=0,3
		107,74 м²	

Примітки:

- Висота поверху від підлоги до стелі- 2,7 м
- Огородження літніх зон має висоту 1,1 м від рівня підлоги
- Площа літніх приміщень на плані без знижувального коефіцієнта
- Загальна площа приміщень може бути скоригована на 3-5% за результатами будівельно-монтажних робіт.
- L02, L04, L06, L08 - 2, 4, 6, 8 наземні поверхи
- На плануванні даного поверху вказане орієнтовне розташування віконних прорізей.

ІНВЕСТИЦІЙНИЙ АЛЬБОМ
Реконструкція готельно-житлового комплексу "Пролісок" в готельно-туристичний комплекс за адресою: м.Київ, проспект Перемоги,б.139

archimatika